

Meridian II

BMM Unique



## Acceso a la mejor atención médica del mundo a tu alcance

### ¿Desde cuándo aplica la cobertura del producto?

A partir de la contratación

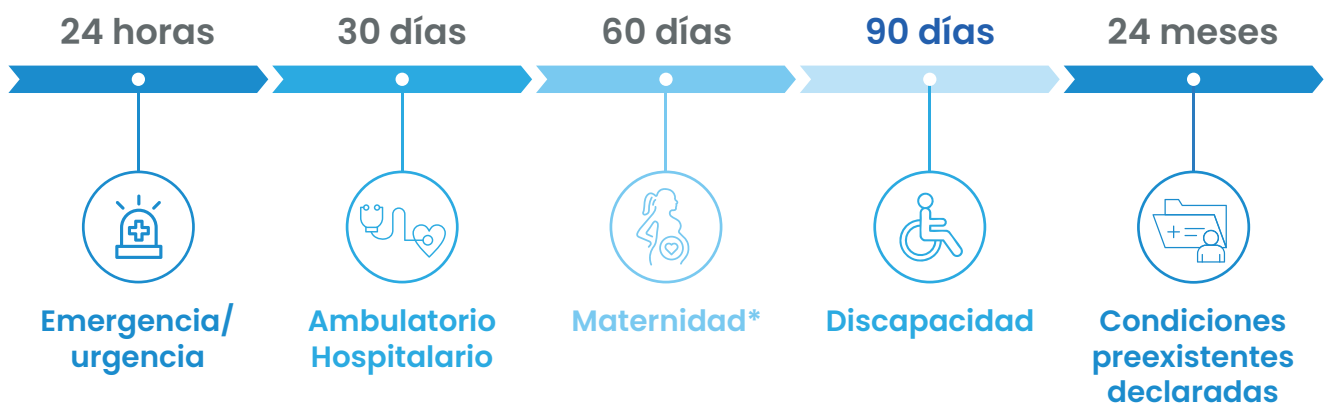

\*Aplican términos y condiciones del plan contratado.

### ¿Quién puede ser asegurado?



**Titulares:** Residentes en Ecuador mayores de 18 años.

**Dependientes:** Residentes en Ecuador hasta cuarto grado de consanguinidad y segundo de afinidad.

## Conoce las coberturas Plan Meridian II

Monto máximo de cobertura anual **USD 7'000.000**

**Deducible por año póliza\***

USD 500	USD 1.000	USD 2.500	USD 5.000	USD 10.000	USD 20.000
---------	-----------	-----------	-----------	------------	------------

\* Máximo 2 deducibles por familia.  
\* Aplica traslado de deducible.

### Beneficios según el deducible contratado

USD 500	USD 1.000	USD 2.500
---------	-----------	-----------

<b>Cobertura de maternidad</b> acorde al monto de cada plan	✓	✓	✓
<b>Exoneración del deducible</b> hospitalario a nivel mundial excepto en Estados Unidos	✓	✓	✓
<b>Acceso a centros médicos ambulatorios</b> con fee de atención \$ 5.00	✓	✓	
<b>70 % de crédito en farmacias</b> afiliadas	✓	✓	

### Beneficios de exoneración de deducibles

USD 5.000	USD 10.000	USD 20.000
-----------	------------	------------

Exoneración al 100 % de deducible hospitalario en Red Colombia y Clínica Universidad de Navarra (España)	✓		
Exoneración de los primeros USD 5.000 de deducible hospitalario en Red Colombia y Clínica Universidad de Navarra (España)		✓	✓

Aplica para diagnósticos específicos: cáncer, insuficiencia renal crónica, enfermedades cardiovasculares, trasplante de órganos, otros diagnósticos; sujetos a revisión médica de BMI.

## Atención hospitalaria

Descripción	Cobertura
Cuarto y alimento diario	100 %
Honorarios médicos	100 %
Unidad de cuidados intensivos diarios	100 %
Ambulancia y médicos locales	100 %



## Atención ambulatoria

Descripción	Cobertura
Consultas médicas, exámenes y tratamientos	100 %
Terapias prescritas por parte de un tratamiento de incapacidad	100 %
Medicamentos en Ecuador	100 %
Medicamentos especializados	100 %

## Atención de embarazo

Descripción	Cobertura
Atención de embarazo* <small>*Aplica para deducibles I,II,III</small>	USD 7.500
Complicaciones de maternidad y postparto	100 %
Atención del recién nacido y sus complicaciones**	100 %

\*\*De una maternidad cubierta o inclusión intrauterino, aplica deducible.



## Atención de embarazo in vitro (menor a 32 semanas)

Descripción	Cobertura
Atención de embarazo*	USD 3.750
Complicaciones de maternidad y postparto	USD 3.750
Complicaciones de recién nacido	USD 50.000

\*Aplica únicamente en caso de interrupción del embarazo (nacimiento o pérdida).

\*\*Desde la semana 32 en adelante, se contará con la cobertura total de embarazo.

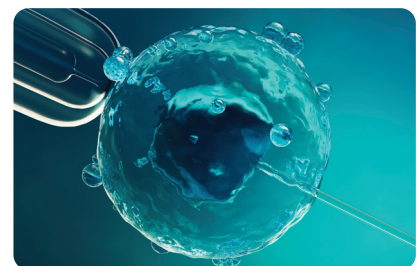

## Coberturas de vida y accidentes personales

**Muerte por cualquier causa**  
**USD 5.000**

Para todos los afiliados  
menores de 65 años

**Muerte accidental**  
**USD 5.000**

Para todos los afiliados  
de 65 años o más



## Trasplante de órganos

Cobertura hasta USD 3'500.000

Corazón



Médula ósea



Córnea



Hígado



Riñón



Páncreas



Pulmón



Todo órgano aprobado por la autoridad sanitaria.

## Otros beneficios

### Descripción

### Cobertura

Cirugía robótica

Dentro de Ecuador USD 25.000  
Fuera de Ecuador 100 %

Enfermera en el hogar

100 % (máximo 180 días)

## Reembolso de ticket aéreo (para atenciones hospitalarias)

### Hasta USD 1.500

Traslados a la Clínica Universidad de Navarra

### Hasta USD 500

Traslados a la red Colombia

#### Solo bajo los siguientes diagnósticos:

- Cáncer
- Insuficiencia renal crónica
- Enfermedades cardiovasculares
- Trasplante de órganos
- Otros diagnósticos sujetos a revisión médica de BMI

\*Máximo hasta 3 tickets por afiliado durante la vigencia.  
\*Aplica solo para coordinaciones a través de BMI Access.  
\*No aplica para preexistencias.



**Exoneración de primas por fallecimiento del titular 2 años**

## Beneficios especiales

**BMI360 Sin deducible ni período de carencia**  
 Aplica en los deducibles de USD 500 y USD 1.000

Exámenes de laboratorio	Exámenes de imagen	Exámenes complejos*	Terapia física y/o respiratoria	Medicinas	Consulta médica
<b>100 %</b>	<b>100 %</b>	<b>100 %</b>	<b>100 %</b>	<b>Copago del 30 %</b>	<b>Fee de USD 5</b>

\*Carencia de 30 días en exámenes complejos.

### Centros médicos



Revisa los beneficios en: <https://www.bmicos.com/ecuador/bmi360/centros-medicos/>

**Crédito en farmacias 70/30**





## Segunda opinión médica internacional y teleconsulta

Servicios Teladoc Health



## Médico a domicilio

Copago USD 12



## Servicio exequial



Sala de velación



Traslados



Servicios religiosos



Servicios funerarios



Cremación

## MAWDY

### Otras asistencias:



Psicosesiones



Orientación médica



Telemedicina



Nutrición

## Asistencia en viajes

Descripción	Asistencia
Repatriación de restos mortales	100 %
Repatriación médica	Cobertura USD 25.000
Estadía para acompañante	USD 100 por día, máximo 5 días
Eliminación de deducible por viaje por titular y/o dependiente	Para viajes con duración máxima de 45 días
Ambulancia aérea	100 % de acuerdo a las condiciones del plan contratado
Retorno de menores	Hasta USD 1.000 por menor
Desplazamiento para acompañante	Hasta USD 1.000



**BMI Ecuador**

**Quito:** Av. De los Shyris N35-174 y Calle Suecia Edif. Renazzo Plaza, piso 12

**Guayaquil:** Parque Empresarial Colón. Av. Jaime Roldós Aguilera Edif. Pacífica Center, piso 4

**Cuenca:** Autopista Cuenca – Azogues Edif. Cardeca Business Center, piso PB

Tel. +593 [02] 400-0081 / (1800) 264 264  
premiersupportec@bmicos.com

[www.bmicos.com/ecuador](http://www.bmicos.com/ecuador)

Conecta con BMI

