



Plan Sigma

Prioriza tu bienestar y el de tu familia accediendo a la mejor cobertura, con una libre elección de profesionales de la salud que aseguran atención integral y de la más alta calidad.

Cobertura por incapacidad

USD 150.000

¿Desde cuándo aplica la cobertura del producto?

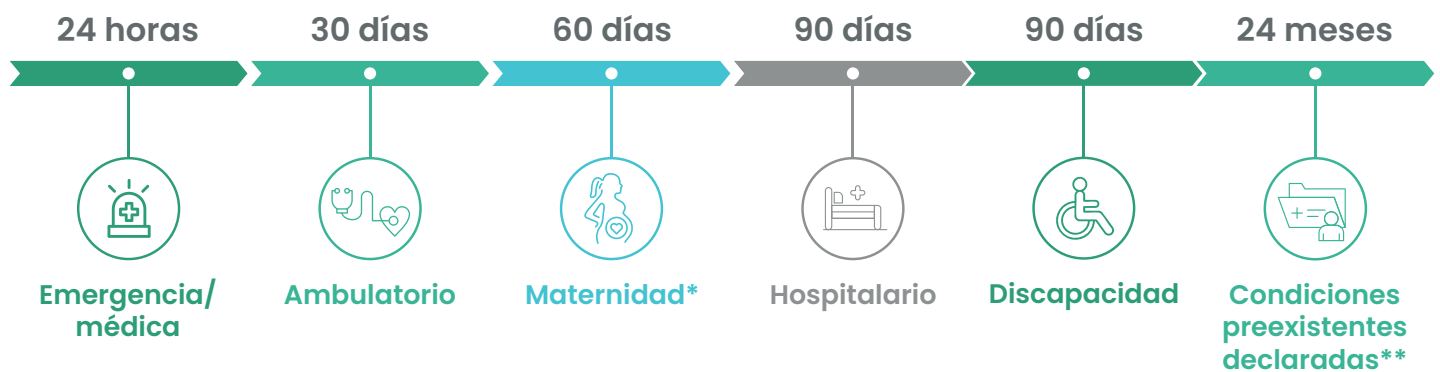

*Aplican términos y condiciones del plan contratado.

¿Quién puede ser asegurado?



Titulares: Residentes en Ecuador mayores de 18 años.

Dependientes: hasta el segundo grado de afinidad y cuarto grado de consanguinidad. Los titulares y/o dependientes podrán mantener su cobertura sin límite de edad y sin restricción de antecedentes médicos.

Conoce las coberturas Plan Sigma

Deducible por año de contrato, por persona

USD 150

USD 250

USD 500

USD 1.000

USD 2.000

Cobertura hospitalaria

Descripción	Cobertura
Atención hospitalaria	100 %
Cuarto y alimento diario	USD 200 máx. 240 días
Unidad de cuidados intensivos diarios	Monto total de cobertura máx. 240 días

*Copago hospitalario al 80 %.

Cobertura ambulatoria

Descripción	Cobertura
Consultas médicas, exámenes y tratamientos	Monto total de cobertura
Medicamentos	Monto total de cobertura
Medicina alternativa	Monto total de cobertura
Terapias prescritas por parte del tratamiento de una Incapacidad	Monto total de cobertura
Urgencia o Emergencia Médica con ocasión de un Accidente en tanto sea tratada dentro de las cuarenta y ocho (48) horas inmediatas siguientes al Accidente siempre y cuando no requiera de hospitalización, sin aplicación de deducible ni copago	100 % - USD 1.000

*Copago ambulatorio al 80 %.

Maternidad

Descripción	Cobertura
Atención de embarazo	USD 2.000

Complicaciones que se presenten durante el embarazo

USD 25.000
80 %

*Complicaciones que se presenten durante el embarazo por hipertensión arterial inducida por el embarazo, preeclampsia, diabetes gestacional, amenaza de parto prematuro, aborto no punible, embarazo ectópico, complicaciones del nonato y complicaciones del postparto, luego de aplicado el deducible.



Cobertura del recién nacido

Descripción	Cobertura
Atención al recién nacido y sus complicaciones	Monto total de cobertura

*De una maternidad cubierta o inclusión intraútero. Monto total de cobertura 80 %.

Trasplante de órganos

Descripción	Cobertura
Gastos médicos de los procesos de pretrasplante, trasplante y postrasplante, las complicaciones médicas que se deriven de dichos procesos y, las de suministro de medicamentos, insumos, dispositivos médicos y demás necesarios para atender al donante y receptor	Hasta USD 75.000

Coberturas adicionales*

Descripción	Cobertura
Cirugía robótica	*USD 25,000

Ligadura de trompas de Falopio y vasectomía, solo para titular y/o su cónyuge o compañero en unión de hecho

Monto total de cobertura

Prótesis siempre que sean médicamente necesarias y parte del tratamiento de una incapacidad

Monto total de cobertura

Fórmulas alimenticias medicadas para dependientes menores de dos (2) años siempre y cuando la incapacidad obligue su utilización y sea prescrita por un médico

*USD 3.000

80 % coberturas adicionales.



Exoneración de cuotas por fallecimiento de titular 1 año

Proveedores hospitalarios con porcentaje de Copago diferenciado (90/10 %)



Proveedores con porcentaje de copago diferenciado

Copago (Compañía / titular y/o dependiente), por incapacidad hospitalaria: 90/10 %

Quito

Clínica de Especialidades del Sur
Novaclinica
Axxis Hospital
Clínica Pasteur
Hospital Alianza
Clínica Integral
Clínica de la Mujer

Cuenca

Hospital San Juan de Dios

Hospital del Día Quito

Quirurgic
Clínica Arthros

Guayaquil

Aprofe
Clínica de Especialidades de la Ciudad / Alboteoton
Clínica San Gabriel
Clínica Santa María
Hospital Luis Vernaza
Hospital Pediátrico Roberto Gilbert
Hospital Alfredo G Paulson
Hospital Alcívar
Omnihospital
UEES Clinic
Interhospital

*Cobertura en todo el territorio nacional. La lista completa de proveedores con beneficio de crédito hospitalario puede ser consultada en www.bmicos.com/ecuador/iguales-me

Red médica en Colombia

Contamos con convenios en los hospitales más prestigiosos de Latinoamérica, ubicados en Colombia, donde te puedes atender con tu plan local.

Para conocer nuestros convenios visita nuestra web: →



Farmacias

Copago (afiliado y/o dependiente), por incapacidad ambulatoria: 90 %/10 %



*Aplica reembolso

Crédito en farmacias

Usted podrá acceder el beneficio de crédito en farmacia cancelando un Fee correspondiente al 30 % no reembolsable para la compra de medicamentos, en la cadena aliada Farmaenlace: Farmacias Medicity y Farmacias Económicas, sin aplicación de deducible y sin carencia. Aplican condiciones.

Para conocer los beneficios en farmacias visita nuestra web: 

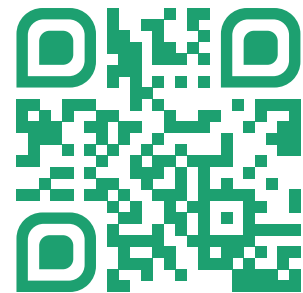

Anexo de beneficios especiales



Segunda opinión médica internacional y teleconsulta

Servicios Teladoc Health



Médico a domicilio

Copago USD 12



Servicio exequial



Sala de velación



Traslados



Servicios religiosos



Servicios funerarios



Cremación

MAWDY Otras asistencias:



Psicosesiones



Orientación médica



Telemedicina



Nutrición

Asistencia para el caso de urgencia o emergencias médicas durante viajes al exterior

Cobertura para urgencias médicas por enfermedad o accidente, que no provengan de una exclusión. La compañía cubrirá los gastos médicos necesarios, razonables y acostumbrados del país de incurrencia al 100 % luego de aplicado el deducible.

Descripción

Límite máximo por viaje para titular y/o dependiente	USD 50.000
Deducible dentro del territorio Schengen, por viaje por afiliado	No Aplica
Deducible fuera del territorio Schengen, por viaje por afiliado	USD 150
Máximo de días por viaje	30 días

Asistencia dental gratuita



- Prevención 100 %
- Periodoncia 70 %
- Operatoria 70 %
- Odontopediatría 70 %-100 %

*Servicio ofrecido por:

<https://www.bmicos.com/ecuador/smiles/>

*No aplica deducible.



BMI Ecuador

Quito: Av. De los Shyris N35-174 y Calle Suecia Edif. Renazzo Plaza, piso 12

Guayaquil: Parque Empresarial Colón. Av. Jaime Roldós Aguilera Edif. Pacífica Center, piso 4

Cuenca: Autopista Cuenca – Azogues Edif. Cardeca Business Center, piso PB

Tel. +593 [02] 400-0081 / (1800) 264 264
premiersupportec@bmicos.com

www.bmicos.com/ecuador

Conecta con BMI

